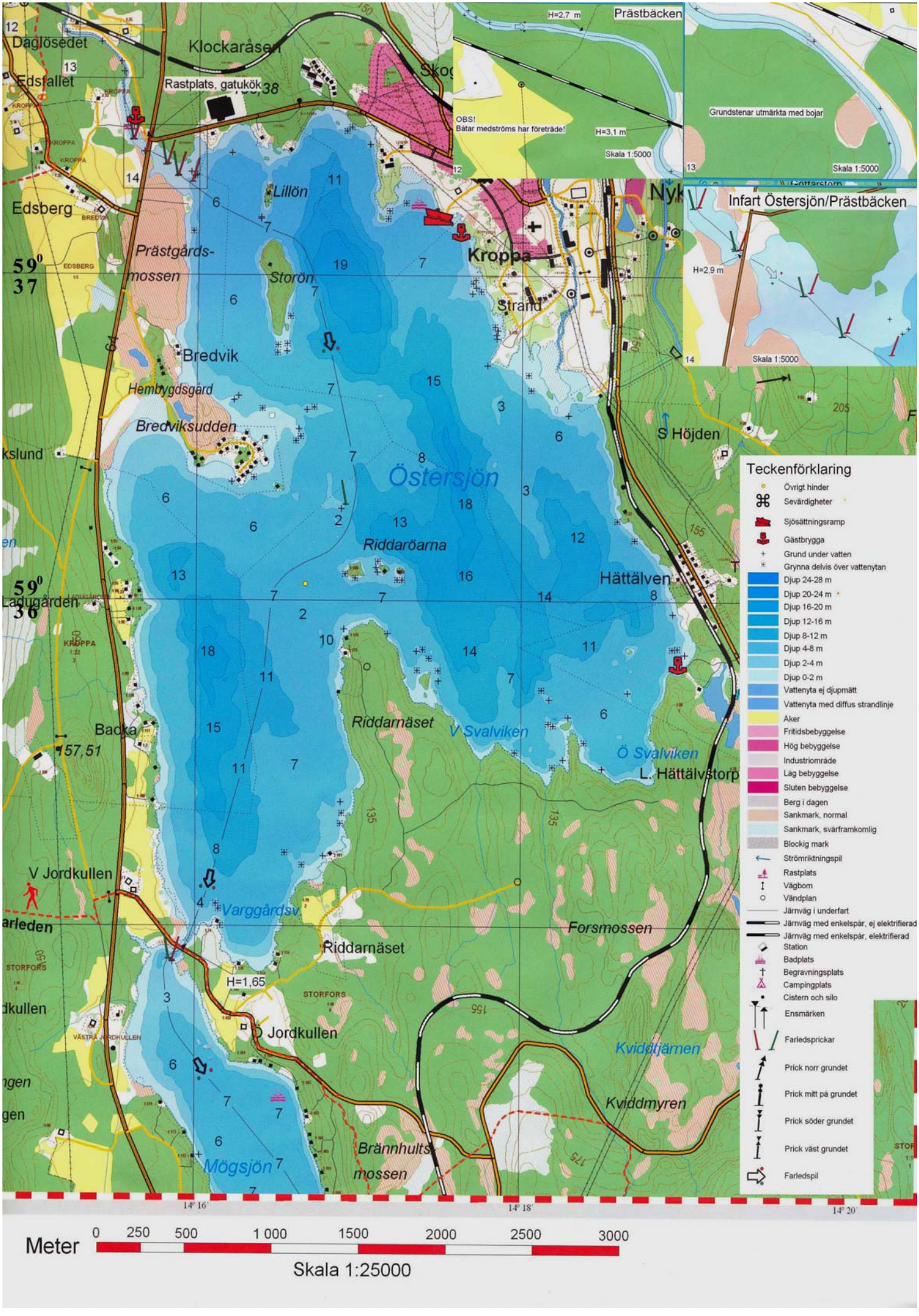
Prästbäcken
H=2,7 m
OBS!
Bätar medströms har företräde!
H=3,1 m
Skala 1:5000
Grundstenar utmärkta med bojar
Skala 1:5000
Infart Östersjön/Prästbäcken
H=2,9 m
Skala 1:5000
Daglösedet
Klockaråsen
Edsfallet
Rastplats, gatukök
Edsberg
Lillön
Prästgårds-
mossen
Storön
Kroppa
Strand
Bredvik
Hembygdsgård
Bredviksudden
S Höjden
Östersjön
Riddaröarna
Hättälven
Ladugården
Backa
Riddarnäset
V Svalviken
Ö Svalviken
L. Hättälvstorp
V Jordkullen
Varggårdsv.
Forsmossen
Riddarnäset
H=1,65
Jordkullen
Kvidottjärnen
Kviddmyren
Brännhults
mossen
Mögsjön
Teckenförklaring
Övrigt hinder
Sevärdigheter
Sjösättningsramp
Gästbrygga
Grund under vatten
Grynna delvis över vattenytan
Djup 24-28 m
Djup 20-24 m
Djup 16-20 m
Djup 12-16 m
Djup 8-12 m
Djup 4-8 m
Djup 2-4 m
Djup 0-2 m
Vattenyta ej djupmätt
Vattenyta med diffus strandlinje
Åker
Fritidsbebyggelse
Hög bebyggelse
Industriområde
Låg bebyggelse
Sluten bebyggelse
Berg i dagen
Sankmark, normal
Sankmark, svårframkomlig
Blockig mark
Strömriktningspil
Rastplats
Vägbom
Vändplan
Järnväg i underfart
Järnväg med enkelspår, ej elektrifierad
Järnväg med enkelspår, elektrifierad
Station
Badplats
Begravningsplats
Campingplats
Cistern och silo
Ensmärken
Farledsprickar
Prick norr grundet
Prick mitt på grundet
Prick söder grundet
Prick väst grundet
Farledspil
Meter
0 250 500 1 000 1500 2000 2500 3000
Skala 1:25000